

# **BUKU PANDUAN USULAN DANA ALOKASI KHUSUS (DAK) TAHUN 2017**

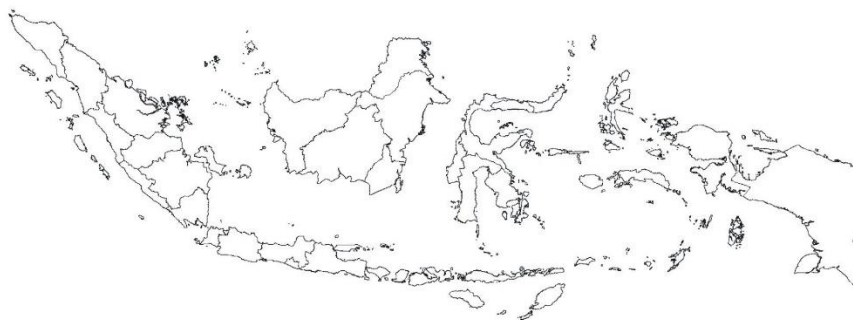

**DIREKTORAT PENGEMBANGAN WILAYAH  
DEPUTI BIDANG PENGEMBANGAN REGIONAL**

KEMENTERIAN PERENCANAAN PEMBANGUNAN NASIONAL /  
BADAN PERENCANAAN PEMBANGUNAN NASIONAL

**( B A P P E N A S )**

## **Outline Buku Panduan Aplikasi Usulan Dana Alokasi Khusus (DAK) :**

- 1. Over View Aplikasi Usulan Dana Alokasi Khusus**
- 2. Halaman Login**
- 3. Menu Beranda**
- 4. Menu Rencana Alokasi DAK 2016**
- 5. Menu Data Teknis DAK 2017**
- 6. Menu Usulan DAK 2017**
- 7. Menu Lihat Data Pendukung DAK 2017**
- 8. Menu Lihat Usulan DAK 2017**

## **1. Overview Aplikasi Usulan Dana Alokasi Khusus**

### **Aplikasi Usulan Dana Alokasi Khusus**

Aplikasi Usulan Dana Alokasi Khusus merupakan aplikasi yang disusun untuk mendukung prioritas nasional. Dalam mencapai prioritas nasional tersebut membutuhkan penanganan kegiatan yang menjadi kewenangan daerah. Selain itu untuk mendukung meningkatkan kapasitas pembiayaan kegiatan yang menjadi kewenangan daerah tersebut pemerintah pusat membutuhkan dukungan Dana Alokasi Khusus (DAK). Dengan dukungan partisipasi daerah dalam bentuk Aplikasi Usulan Dana Alokasi Khusus (DAK) tersebut dapat terpetakan kebutuhan anggaran dalam pembangunan daerah di tiap Provinsi dan Kab/Kota

## 2. Halaman Login

Untuk dapat mengakses dan menjalankan melakukan pengoperasian Aplikasi tersebut terlebih dahulu diperlukan akses ke jaringan internet :

- A. Siapkan **"Koneksi Internet"**
- B. Pastikan **"PC/Laptop/Notebook"** yang akan digunakan sudah **"Terkoneksi Internet"**
- C. Buka Internet / Browser
- D. Setelah masuk kedalam aplikasi browser internet, Ketik <https://e-musrenbang.bappenas.go.id> dan akan muncul halaman web seperti gambar dibawah ini :



Tampilan halaman utama website e-Musrenbang

- E. Kemudian pilih Menu yang pertama yaitu Aplikasi Usulan Prioritas Pembangunan nasional, atau bisa langsung diakses ke halaman <https://e-musrenbang.bappenas.go.id/emusrenbang>
- F. dan akan muncul tampilan halaman login sebagai berikut :



*Tampilan halaman login Aplikasi*

- G. Masukan **Username, Password** yang telah di berikan dan isi Nama pengisi aplikasi. Setelah itu masukan atau input kode captcha
- H. Setelah semua terisi klik "**Log In**"

### 3. Menu Beranda

#### A. Setelah masuk aplikasi akan muncul

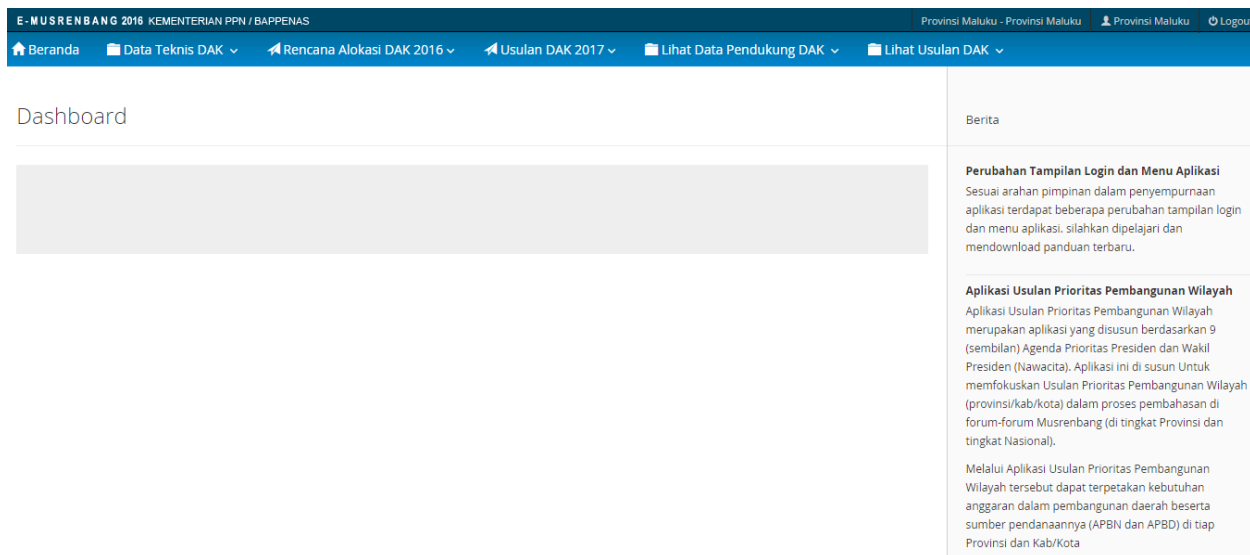

#### Tampilan Beranda

#### B. Halaman Beranda berisikan Overview **Aplikasi Dana Alokasi Khusus**

#### C. Dari tampilan utama **Aplikasi Dana Alokasi Khusus** terdapat beberapa menu utama yaitu :

1. Halaman Login
2. Menu Beranda
3. Menu Data Teknis DAK
4. Menu Rencana Alokasi DAK 2016
5. Menu Usulan DAK 2017
6. Menu Lihat Data Pendukung DAK
7. Menu Lihat Usulan DAK

Tampilan menu utama sebagaimana terlihat dalam gambar dibawah ini

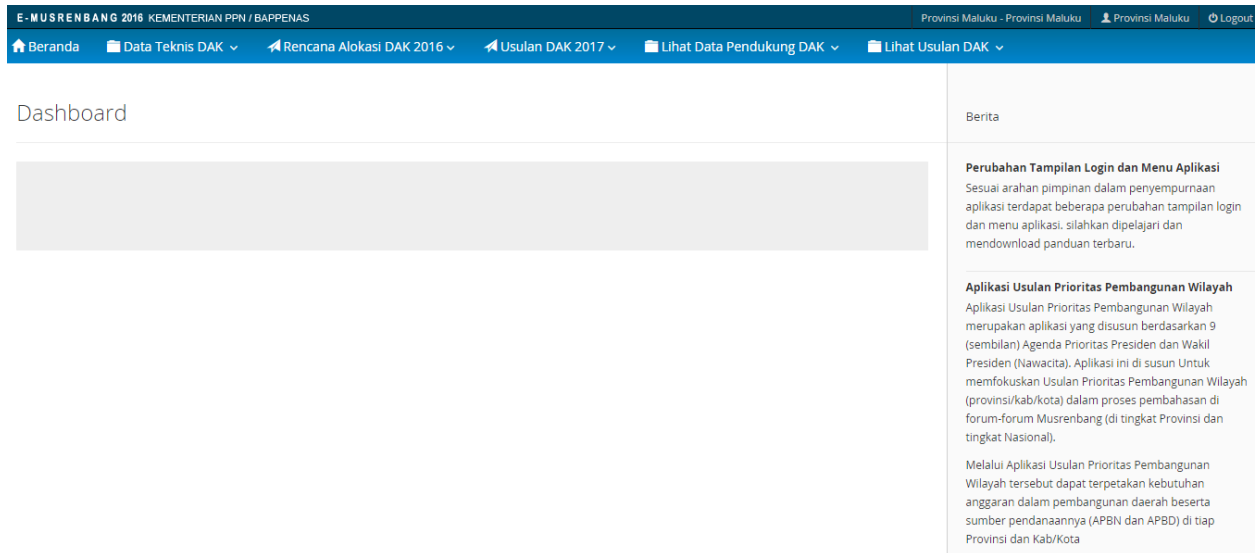

## 4. Menu Rencana Alokasi DAK 2016

Menu ini digunakan untuk menampilkan input **Rencana Alokasi DAK 2016**. Untuk mengakses menu tersebut dilakukan sebagai berikut :

1. Buka halaman beranda, Klik menu **"Rencana Alokasi DAK 2016"** pada halaman beranda

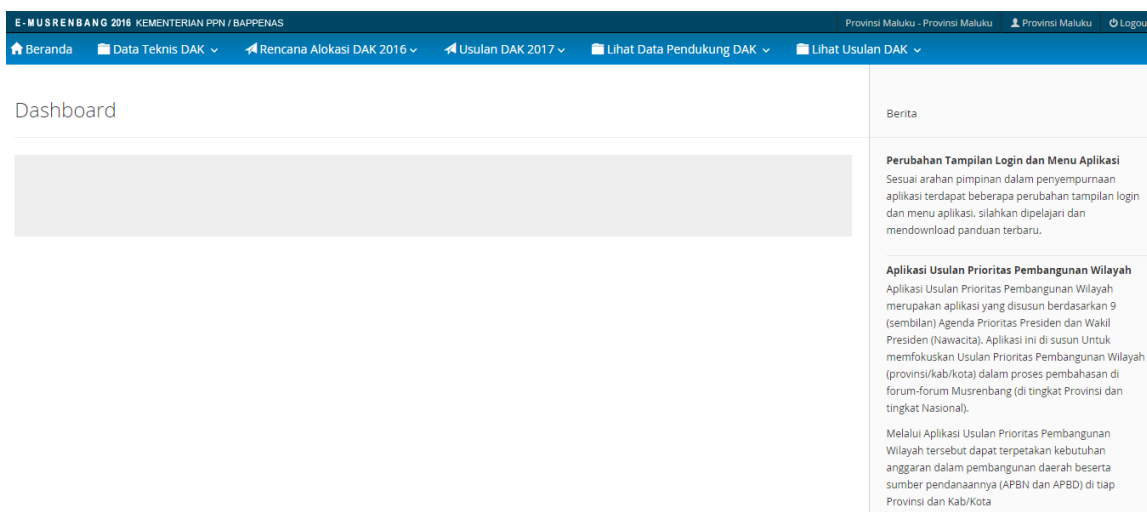

2. Setelah di klik akan muncul tampilan
3. Isi **Rencana Alokasi DAK 2016**



#### 4. Isi Bidang, Sub Bidang, Kegiatan DAK dan Aktifitas kegiatan

E-MUSRENBANG 2016 KEMENTERIAN PPN / BAPPENAS Provinsi Maluku - Provinsi Maluku Provinsi Maluku Logout

[Beranda](#)
[Data Teknis DAK](#)
[Rencana Alokasi DAK 2016](#)
[Usulan DAK 2017](#)
[Lihat Data Pendukung DAK](#)
[Lihat Usulan DAK](#)

> Home > Input Usulan

---

Rencana Alokasi DAK 2016 Reguler Provinsi

Bidang SARANA DAN PRASARANA PEMERINTAH DAERAH  
 Sub Bidang Satuan Polisi Pamong Praja Pagu 2353.35 (Juta Rupiah)  
 Kegiatan DAK Pengadaan Alat Komunikasi

[+ Tambah Aktifitas](#)

No	Nama Aktivitas Kegiatan	Output/Hasil Kegiatan	Nilai (Juta Rupiah)	Target (Volume)	Satuan	Status	Aksi
- Data belum ada -							

#### 5. Tambah Isi Aktifitas

**Input Aktifitas**

Nama Aktivitas Kegiatan   
 Output/Hasil Kegiatan   
 Nilai Usulan Anggaran  (Juta Rupiah)  
 Target (Volume)  Buah  
 Keterangan   
[Simpan](#)

#### 6. Setelah diisi “simpan”

## 5. Menu Data Teknis DAK

Menu ini digunakan untuk menampilkan data teknis dak. Untuk mengakses menu ini dilakukan sebagai berikut :

1. Klik Menu **Data Teknis DAK**, kemudian setelah pilih akan keluar tampilan seperti berikut ini :

*Tampilan halaman data teknis DAK*

2. Pilihlah **Data Teknis** yang akan diisi.
3. Pilih sarana dan prasarana pemerintah daerah

No	Jenis Data	Volume	Satuan	Keterangan
1	Indikator Status Prasarana pemerintahan daerah yang berstatus sewa	<input type="text" value="Volume"/>		
2	Indikator Status Prasarana pemerintahan daerah yang berstatus gabung	<input type="text" value="Volume"/>		
3	Indikator Status Prasarana pemerintahan daerah yang berstatus milik sendiri	<input type="text" value="Volume"/>		
4	Indikator Total jumlah prasarana pemerintahan yang ada.	<input type="text" value="Volume"/>		
5	Indikator Kondisi Gedung kantor Gubernur, DPRD, dan SKPD Provinsi yang kondisinya rusak berat;	<input type="text" value="Volume"/>		
6	Indikator Kondisi Gedung kantor Gubernur, DPRD, dan SKPD Provinsi yang kondisinya rusak sedang;	<input type="text" value="Volume"/>		
7	Indikator Kondisi Jumlah keseluruhan prasarana pemerintahan berstatus milik sendiri	<input type="text" value="Volume"/>		

Kirim

> Satuan Polisi Pamong Praja

4. Isilah volume dari data teknis yang diminta
5. Setelah diisi klik **"kirim"**

## 6. Menu Usulan DAK 2017

Menu ini digunakan untuk mengusulkan **DAK 2017**. Usulan DAK 2017 baru dapat dilakukan pengisian jika sudah memasukan data rencana DAK 2016 dan data teknis 2017. Untuk mengakses menu Usulan DAK 2017 ini dilakukan sebagai berikut :

### 1. Masuk Menu beranda

E-MUSRENBANG 2016 KEMENTERIAN PPN / BAPPENAS

Provinsi Maluku - Provinsi Maluku | Provinsi Maluku | Logout

Beranda | Alokasi DAK 2016 | Data Teknis DAK 2017 | Usulan DAK 2017 | Lihat Data Teknis DAK 2017 | Lihat Usulan DAK 2017

Dashboard

Berita

**Aplikasi Usulan Dana Alokasi Khusus**  
Aplikasi Usulan Dana Alokasi Khusus merupakan aplikasi yang disusun untuk mendukung prioritas nasional. Dalam mencapai prioritas nasional tersebut membutuhkan penanganan kegiatan yang menjadi kewenangan daerah. Selain itu untuk mendukung meningkatkan kapasitas pembiayaan kegiatan yang menjadi kewenangan daerah tersebut pemerintah pusat membutuhkan dukungan Dana Alokasi Khusus (DAK). Dengan dukungan partisipasi daerah dalam bentuk Aplikasi Usulan Dana Alokasi Khusus (DAK) tersebut dapat terpetakan kebutuhan anggaran dalam pembangunan daerah di tiap Provinsi dan Kab/Kota

**Aplikasi Usulan Prioritas Pembangunan Nasional**  
Aplikasi Usulan Prioritas Pembangunan Nasional merupakan aplikasi yang disusun berdasarkan 18 (delapan belas) Agenda Prioritas Nasional pada Tahun 2017 yang diturunkan dari 9 (sembilan) Nawacita Presiden dan Wakil Presiden. Aplikasi ini disusun Untuk memfokuskan Usulan Prioritas

### 2. Klik menu “Lihat usulan DAK 2017”

E-MUSRENBANG 2016 KEMENTERIAN PPN / BAPPENAS

Provinsi Maluku - Provinsi Maluku | Provinsi Maluku | Logout

Beranda | Alokasi DAK 2016 | Data Teknis DAK 2017 | Usulan DAK 2017 | Lihat Data Teknis DAK 2017 | Lihat Usulan DAK 2017

Dashboard

Berita

**Aplikasi Usulan Dana Alokasi Khusus**  
Aplikasi Usulan Dana Alokasi Khusus merupakan aplikasi yang disusun untuk mendukung prioritas nasional. Dalam mencapai prioritas nasional tersebut membutuhkan penanganan kegiatan yang menjadi kewenangan daerah. Selain itu untuk mendukung meningkatkan kapasitas pembiayaan kegiatan yang menjadi kewenangan daerah tersebut pemerintah pusat membutuhkan dukungan Dana Alokasi Khusus (DAK). Dengan dukungan partisipasi daerah dalam bentuk Aplikasi Usulan Dana Alokasi Khusus (DAK) tersebut dapat terpetakan kebutuhan anggaran dalam pembangunan daerah di tiap Provinsi dan Kab/Kota

**Aplikasi Usulan Prioritas Pembangunan Nasional**  
Aplikasi Usulan Prioritas Pembangunan Nasional merupakan aplikasi yang disusun berdasarkan 18 (delapan belas) Agenda Prioritas Nasional pada Tahun 2017 yang diturunkan dari 9 (sembilan) Nawacita Presiden dan Wakil Presiden. Aplikasi ini disusun Untuk memfokuskan Usulan Prioritas

## 3. Setelah di klik akan muncul tampilan

E-MUSRENBANG 2016 KEMENTERIAN PPN / BAPPENAS

Provinsi Maluku - Provinsi Maluku | Provinsi Maluku | Logout

[Beranda](#)
[Alokasi DAK 2016](#)
[Data Teknis DAK 2017](#)
[Usulan DAK 2017](#)
[Lihat Data Teknis DAK 2017](#)
[Lihat Usulan DAK 2017](#)

» [Home](#) » [Input Usulan](#)

Tambah Usulan DAK Regular Provinsi

Bidang: SARANA DAN PRASARANA PEMERINTAH DAERAH  
 Sub Bidang: Satuan Polisi Pamong Praja  
 Kegiatan DAK: Pengadaan Alat Komunikasi

[+ Tambah Aktivitas](#)

No	Nama Aktivitas	Nama Outcome	Nilai juta Rupiah)	Target	Satuan	Status	Aksi
- Data belum ada -							

## 4. Isilah Bidang, Sub Bidang dan kegiatan DAK yang akan diusulkan

5. Setelah diisi maka klik **"tambah aktivitas"**

**Input Aktivitas**

Nama Aktivitas Kegiatan: pengadaan HT  
 Output/Hasil Kegiatan: ht lagi  
 Nilai Usulan Anggaran: 200 (Juta Rupiah)  
 Target (Volume): 20 Buah  
 Keterangan: pengadaan baru

[Simpan](#)

## 6. Setelah terisi klik simpan

## 7. Setelah di simpan akan muncul tampilan

E-MUSRENBANG 2016 KEMENTERIAN PPN / BAPPENAS

Provinsi Maluku - Provinsi Maluku | Provinsi Maluku | Logout

[Beranda](#)
[Alokasi DAK 2016](#)
[Data Teknis DAK 2017](#)
[Usulan DAK 2017](#)
[Lihat Data Teknis DAK 2017](#)
[Lihat Usulan DAK 2017](#)

» [Home](#) » [Input Usulan](#)

Tambah Usulan DAK Regular Provinsi

Bidang: SARANA DAN PRASARANA PEMERINTAH DAERAH  
 Sub Bidang: Satuan Polisi Pamong Praja  
 Kegiatan DAK: Pengadaan Alat Komunikasi

[+ Tambah Aktivitas](#)

No	Nama Aktivitas	Nama Outcome	Nilai juta Rupiah)	Target	Satuan	Status	Aksi
1	pengadaan HT	ht lagi	200	20	Buah	-	<a href="#">PETA</a> <a href="#">Ubah</a> <a href="#">Hapus</a>

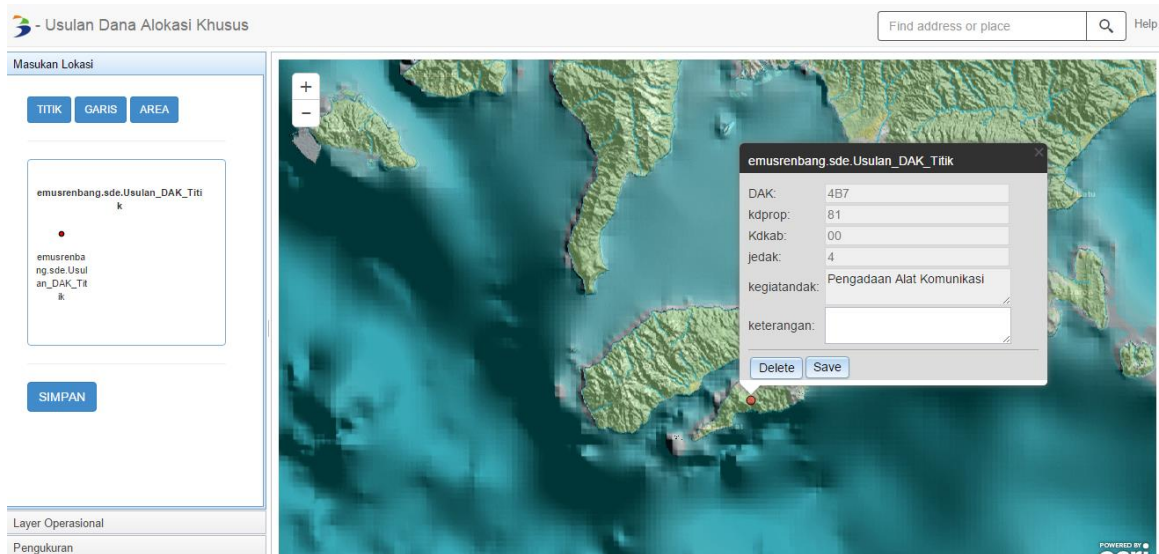
8. Klik **"peta"** untuk menunjukkan lokasi kusulan DAK9. Setelah di pilih dilakukan save dalam **"box"** dan simpan dari **menu "masukan lokasi"**10. Klik **"ubah"** untuk merubah usulan DAK

**Edit Aktivitas**

Nama Aktivitas Kegiatan	<input type="text" value="pengadaan HT"/>		
Output/Hasil Kegiatan	<input type="text" value="ht lagi"/>		
Nilai Usulan Anggaran	<input type="text" value="200"/>	(Juta Rupiah)	
Target (Volume)	<input type="text" value="20"/>	<input type="text" value="Buah"/>	
Keterangan	<input type="text" value="pengadaan baru"/>		

**Simpan**

11. Klik **"hapus"** untuk menghapus usulan DAK

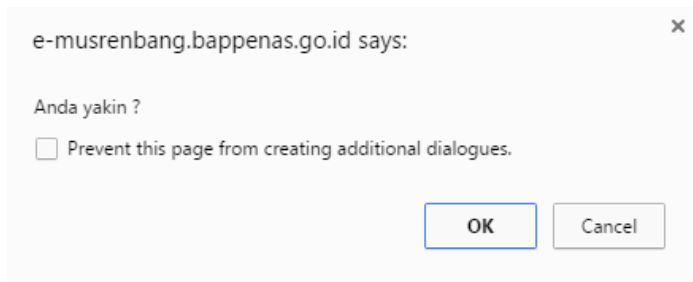

## 7. Menu Lihat Data Pendukung DAK

Menu ini digunakan untuk melihat data pendukung DAK yang telah di masukan. Untuk mengakses menu liat data pendukung DAK 2017 ini dilakukan sebagai berikut :

1. Klik Beranda dan pilih "lihat data tekni DAK 2017"

2. Setelah di klik akan muncul tampilan

No	Jenis Data	Volume	Satuan	Keterangan
1	Data Umum : Luas Wilayah	1000	KM2	
2	Data Umum : Jumlah Peraturan Daerah		Perda	
3	Data Umum : Jumlah Peraturan Kepala Daerah		Perkada	
4	Data Umum : Penerima DAK Subbidang Satpol PP TA 2015		YA/TIDAK	
5	Intensitas Pelanggaran Peraturan (Kali/Tahun): Terselamatkan		KALI/TAHUN	
6	Intensitas Pelanggaran Peraturan (Kali/Tahun): Terlaporkan		KALI/TAHUN	
7	Potensi Lokasi Rawan : Lokalisasi		YA/TIDAK	
8	Potensi Lokasi Rawan : Lokasi Perjudian/Potensi		YA/TIDAK	
9	Potensi Lokasi Rawan : Tempat Hiburan Malam		YA/TIDAK	
10	Potensi Lokasi Rawan : Pengemis		YA/TIDAK	
11	Potensi Lokasi Rawan : Gelandangan		YA/TIDAK	



### 3. Setelah di klik untuk mendownload hasil data pendukung dapat di **"export Excel"**

The screenshot shows the E-MUSRENBANG 2016 application interface. The top navigation bar includes links for Beranda, Alokasi DAK 2016, Data Teknis DAK 2017, Usulan DAK 2017, and Lihat Data Teknis DAK 2017. The main content area displays a list of data under the heading 'Sarana dan Prasarana Pemerintah Daerah'. A dropdown menu is open, showing options like Afirmasi, Infrastruktur, Rutin, Provinsi, and IPD Provinsi. The 'Export Excel' button is highlighted with a red circle.

No	Jenis Data	Volume	Satuan	Keterangan
1	Data Umum : Luas Wilayah	1000	KM2	
2	Data Umum : Jumlah Peraturan Daerah		Perda	
3	Data Umum : Jumlah Peraturan Kepala Daerah		Perkada	
4	Data Umum : Penerima DAK Subbidang Satpol PP TA 2015		YA/TIDAK	
5	Intensitas Pelanggaran Peraturan (Kali/Tahun): Terselesaikan		KALI/TAHUN	
6	Intensitas Pelanggaran Peraturan (Kali/Tahun): Terlaporkan		KALI/TAHUN	
7	Potensi Lokasi Rawan : Lokalisasi		YA/TIDAK	
8	Potensi Lokasi Rawan : Lokasi Perjudian/Potensi		YA/TIDAK	
9	Potensi Lokasi Rawan : Tempat Hiburan Malam		YA/TIDAK	
10	Potensi Lokasi Rawan : Pengemis		YA/TIDAK	
11	Potensi Lokasi Rawan : Gelandangan		YA/TIDAK	

## 8. Menu Lihat Data Usulan DAK 2017

Menu ini digunakan untuk melihat data Usulan DAK 2017 yang telah di masukan. Untuk mengakses menu liat data usulan DAK 2017 ini dilakukan sebagai berikut :

1. Klik Beranda dan pilih "liat usulan DAK 2017"

**E-MUSRENBANG 2016 KEMENTERIAN PPN / BAPPENAS**

Provinsi Maluku - Provinsi Maluku | Provinsi Maluku | Logout

[Beranda](#)
[Alokasi DAK 2016](#)
[Data Teknis DAK 2017](#)
[Usulan DAK 2017](#)
[Lihat Data Teknis DAK 2017](#)
[Lihat Usulan DAK 2017](#)

**Dashboard**

**Berita**

**Aplikasi Usulan Dana Alokasi Khusus**  
 Aplikasi Usulan Dana Alokasi Khusus merupakan aplikasi yang disusun untuk mendukung prioritas nasional. Dalam mencapai prioritas nasional tersebut membutuhkan penanganan kegiatan yang menjadi kewenangan daerah. Selain itu untuk mendukung meningkatkan kapasitas pembiayaan kegiatan yang menjadi kewenangan daerah tersebut pemerintah pusat membutuhkan dukungan Dana Alokasi Khusus (DAK). Dengan dukungan partisipasi daerah dalam bentuk Aplikasi Usulan Dana Alokasi Khusus (DAK) tersebut dapat terpetakan kebutuhan anggaran dalam pembangunan daerah di tiap Provinsi dan Kab/Kota

**Aplikasi Usulan Prioritas Pembangunan Nasional**  
 Aplikasi Usulan Prioritas Pembangunan Nasional merupakan aplikasi yang disusun berdasarkan 18 (delapan belas) Agenda Prioritas Nasional pada Tahun 2017 yang diturunkan dari 9 (sembilan) Nawacita Presiden dan Wakil Presiden. Aplikasi ini di susun Untuk memfokuskan Usulan Prioritas

2. Setelah di klik akan muncul tampilan

**E-MUSRENBANG 2016 KEMENTERIAN PPN / BAPPENAS**

Provinsi Maluku - Provinsi Maluku | Provinsi Maluku | Logout

[Beranda](#)
[Alokasi DAK 2016](#)
[Data Teknis DAK 2017](#)
[Usulan DAK 2017](#)
[Lihat Data Teknis DAK 2017](#)
[Lihat Usulan DAK 2017](#)

**DAK REGULER PROVINSI**

[Export Excel](#)

**BIDANG : SARANA DAN PRASARANA PEMERINTAH DAERAH**

**SUB BIDANG : Satuan Polisi Pamong Praja**

**KEGIATAN DAK : Pengadaan Alat Komunikasi**

No	Dimensi Pembangunan	Kegiatan Utama	Kegiatan Pendukung	Nama Aktivitas	Nilai (Juta Rupiah)	Target	Status	Action
1	-	-	-	pengadaan HT	200	20	-	Aksi

**BIDANG : TRANSPORTASI**

**SUB BIDANG : Infrastruktur Jalan**

**KEGIATAN DAK : Pemeliharaan berkala jalan dan jembatan, pada jalan/ Jembatan Provinsi**

No	Dimensi Pembangunan	Kegiatan Utama	Kegiatan Pendukung	Nama Aktivitas	Nilai (Juta Rupiah)	Target	Status	Action
1	-	-	-	dfdf	3434	3434	-	Aksi

**BIDANG : TRANSPORTASI**

**SUB BIDANG : Infrastruktur Jalan**

**KEGIATAN DAK : Peningkatan kapasitas jalan dan jembatan, pada jalan/jembatan Provinsi/Strategis Provinsi**

No	Dimensi Pembangunan	Kegiatan Utama	Kegiatan Pendukung	Nama Aktivitas	Nilai (Juta Rupiah)	Target	Status	Action
1	-	-	-	oke	777	55	-	Aksi

3. Lakukan sinkronisasi kedalam pemetaan dimensi dan edit
4. Klik pada action

E - MUSRENBANG 2016 KEMENTERIAN PPN / BAPPENAS

Provinsi Maluku - Provinsi Maluku

Provinsi Maluku

Logout

Beranda

Alokasi DAK 2016

Data Teknis DAK 2017

Usulan DAK 2017

Lihat Data Teknis DAK 2017

Lihat Usulan DAK 2017

DAK REGULER PROVINSI

Export Excel

BIDANG : SARANA DAN PRASARANA PEMERINTAH DAERAH

SUB BIDANG : Satuan Polisi Pamong Praja

KEGIATAN DAK : Pengadaan Alat Komunikasi

No	Dimensi Pembangunan	Kegiatan Utama	Kegiatan Pendukung	Nama Aktivitas	Nilai (Juta Rupiah)	Target	Status	Action
1	-	-	-	pengadaan HT	200	20	-	Aksi

BIDANG : TRANSPORTASI

SUB BIDANG : Infrastruktur Jalan

KEGIATAN DAK : Pemeliharaan berkala jalan dan jembatan, pada Jalan/ Jembatan Provinsi

No	Dimensi Pembangunan	Kegiatan Utama	Kegiatan Pendukung	Nama Aktivitas	Nilai (Juta Rupiah)	Target	Status	Action
1	-	-	-	dfdf	3434	3434	-	Pemetaan Dimensi Edit Hapus Setujui Lihat Data PETA

BIDANG : TRANSPORTASI

5. Klik "Pemetaan dimensi", setelah di klik akan muncul tampilan

E-MUSRENBANG 2016 KEMENTERIAN PPN / BAPPENAS Provinsi Maluku - Provinsi Maluku Provinsi Maluku Logout

[Beranda](#) [Alokasi DAK 2016](#) [Data Teknis DAK 2017](#) [Usulan DAK 2017](#) [Lihat Data Teknis DAK 2017](#) [Lihat Usulan DAK 2017](#)

[Update Usulan DAK Khusus](#) [Form Update Data](#)

Form Update Data

Bidang	SARANA DAN PRASARANA PEMERINTAH DAERAH		
Sub Bidang	Satuan Polisi Pamong Praja		
Kegiatan DAK	Pengadaan Alat Komunikasi		
Nama Aktifitas	pengadaan HT		
Nilai	<input type="text" value="200"/>	(Juta Rupiah)	
Target	<input type="text" value="20"/>	<input type="text" value="Buah"/>	
Prioritas Nasional	<input type="text" value="-- Pilih Dimensi Pembangunan --"/>		
Program Prioritas	<input type="text" value="-- Pilih Kegiatan Utama --"/>		
Kegiatan Prioritas	<input type="text" value="-- Tidak Ada Kegiatan Pendukung --"/>		

[Simpan](#)

6. Setelah selesai memetakan klik "simpan"

7. Untuk mendapatkan hasil input usulan DAK 2017 dapat klik **"export excel"**

E-MUSRENBANG 2016 KEMENTERIAN PPN / BAPPENAS Provinsi Maluku - Provinsi Maluku Provinsi Maluku Logout

Beranda Alokasi DAK 2016 Data Teknis DAK 2017 Usulan DAK 2017 Lihat Data Teknis DAK 2017 Lihat Usulan DAK 2017

DAK REGULER PROVINSI

[Export Excel](#)

➤ Usulan Afirmasi  
➤ Usulan Infrastruktur  
➤ Usulan Kab/Kota  
➤ Usulan Provinsi  
➤ IPD Provinsi

No	Dimensi Pembangunan	Kegiatan Utama	Kegiatan Pendukung	Nama Aktivitas	Nilai (Juta Rupiah)	Target	Status	Action
1	-	-	-	pengadaan HT	200	20	-	Aksi

BIDANG : TRANSPORTASI

SUB BIDANG : Infrastruktur Jalan

KEGIATAN DAK : Pemeliharaan berkala jalan dan jembatan, pada Jalan/ Jembatan Provinsi

No	Dimensi Pembangunan	Kegiatan Utama	Kegiatan Pendukung	Nama Aktivitas	Nilai (Juta Rupiah)	Target	Status	Action
1	-	-	-	dfdf	3434	3434	-	Aksi

BIDANG : TRANSPORTASI

SUB BIDANG : Infrastruktur Jalan

KEGIATAN DAK : Peningkatan kapasitas jalan dan jembatan, pada Jalan/Jembatan Provinsi/Strategis Provinsi

No	Dimensi Pembangunan	Kegiatan Utama	Kegiatan Pendukung	Nama Aktivitas	Nilai (Juta Rupiah)	Target	Status	Action
1	-	-	-	oke	777	55	-	Aksi

**SEKIAN -- SELAMAT -- BEKERJA**